

<b>Richiesta n°</b>	<b>Data richiesta</b>	<b>Referto n°</b>	<b>Data referto</b>
22/34736	17/06/2022	22-41396	17/06/2022
<b>Specie</b>	<b>Razza</b>	<b>Nome</b>	
GATTO	SORIANO	TIKE	
<b>Sesso</b>	<b>Età</b>	<b>Proprietario</b>	<b>Microchip</b>
FS	14a 11m	GREGORINI	

**ARCA DI NOE' CLIN. VET.**

**Via Glisenti Francesco, 58  
25069 VILLA CARCINA (BS)**

Analisi	Risultati	U. M.	Valori di riferimento
<b>ESAME EMOCROMOCITOMETRICO</b>			
Metodo: CITOMETRIA A FLUSSO			
RBC	8,48	x 10 <sup>6</sup> /ul	6,35 - 9,50
HGB	13,60	g/dl	9,60 - 14,30
HCT	40,00	%	28,00 - 42,50
MCV	47,20	fl	38,00 - 49,50
MCH	16,00	pg	12,60 - 16,00
MCHC	34,00	g/dl	31,00 - 35,00
CHCM	* 34,00	x 10 <sup>3</sup> /ul	30,00 - 33,50
CH	16,0	pg	
RDW	14,90	%	14,20 - 17,40
Eritrociti deformati	+		
Emoparassiti	Non evidenti		
<b>RETICOLOCITI</b>			
RETICOLOCITI	14,90	x 10 <sup>9</sup> /l	3,66 - 94,06
RETICOLOCITI %	0,18	%	0,05 - 1,17
MCVr	57,7	fL	
CHCMr	28,4	g/dL	22,55 - 32,22
CHr	16,2	pg	
CHDWr	2,86	pg	
RDWr	20,3	%	18 - 24
HDWr	3,86	g/dL	1,66 - 6,44
Micro Reticolociti	0	%	
Macro Reticolociti	12,24	%	
Reticolociti Ipocromici	24,49	%	
Reticolociti Ipercromici	0,68	%	
LowCHr	7,5	%	
HighChr	36,7	%	
MCV delta	5,14	fL	
CHCM delta	-1,2	g/dL	
CH delta	0,7	pg	
CHDW delta	0,51	pg	
RDW delta	5,6	%	
HDW delta	1,37	g/dL	
<b>LEUCOCITI</b>			
WBC	7,84	x 10 <sup>3</sup> /ul	5,00 - 11,00
<b>Formula leucocitaria</b>			
NEUTROFILI SEGMENTATI	72,90	%	
LINFOCITI	16,50	%	
MONOCITI	1,70	%	
EOSINOFILI	8,90	%	
BASOFILI	0,00	%	

SEGUE

Pag. 1 di 5

<b>Richiesta n°</b> 22/34736	<b>Data richiesta</b> 17/06/2022	<b>Referto n°</b> 22-41396	<b>Data referto</b> 17/06/2022
<b>Specie</b> GATTO	<b>Razza</b> SORIANO	<b>Nome</b> TIKE	
<b>Sesso</b> FS	<b>Età</b> 14a 11m	<b>Proprietario</b> GREGORINI	<b>Microchip</b>

**ARCA DI NOE' CLIN. VET.**

**Via Glisenti Francesco, 58  
25069 VILLA CARCINA (BS)**

Analisi	Risultati	U. M.	Valori di riferimento
<b>Valori assoluti</b>			
NEUTROFILI SEGMENTATI	5,72	x 10 <sup>3</sup> /ul	2,50 - 7,00
LINFOCITI	* 1,29	x 10 <sup>3</sup> /ul	1,30 - 5,50
MONOCITI	0,13	x 10 <sup>3</sup> /ul	0,06 - 0,25
EOSINOFILI	0,70	x 10 <sup>3</sup> /ul	0,07 - 0,80
BASOFILI	0,00	x 10 <sup>3</sup> /ul	0,00 - 0,11
<b>PIASTRINE</b>			
PLT	167,00	x 10 <sup>3</sup> /ul	130,00 - 430,00
MPV	* 21,60	fl	7,90 - 17,50
MPC	18,1	g/dL	18 - 27,2
MPM	2,99	pg	2,11 - 4,59
PCT	0,36	%	0,20 - 0,50
PDW	56,10	%	55,00 - 70,00
PMDW	0,91	pg	0,85 - 1,44
PCDW	3,6	g/dL	2,97 - 4,59
Large PLT	21,00	x 10 <sup>3</sup> /ul	< 106,00
Stima piastrinica	Adeguata		
Aggregati	+		
Lettura striscio ematico:	Dr. Andrea Grassi		
<b>BUN</b>	* 54	mg/dl	13 - 31
Metodo: Cinetico UV (DGKC)			
<b>CREATININA</b>	* 2,05	mg/dl	0,76 - 1,90
Metodo: Colorimetrico Cinetico (metodo di Jaffé)			
<b>PROTEINE TOTALI</b>	6,80	g/dl	6,10 - 8,10
Metodo: Fotometrico colorimetrico			
<b>ALBUMINE</b>	3,02	g/dl	2,40 - 4,20
Metodo: Colorimetrico			
<b>GLOBULINE</b>	3,78	g/dl	2,40 - 4,40
Metodo: CALCOLO			
<b>RAPPORTO A/G</b>	0,80		0,60 - 1,30
Metodo: CALCOLO			
<b>AST</b>	* 69	U/l	0 - 57
Metodo: Cinetico UV (DGKC)			
<b>ALT</b>	* 170	U/l	0 - 75
Metodo: Cinetico UV (DGKC)			
<b>ALP</b>	43	U/l	0 - 147
Metodo: Cinetico colorimetrico			
<b>GGT</b>	1	U/l	0 - 4
Metodo: Cinetico colorimetrico			

<b>Richiesta n°</b>	<b>Data richiesta</b>	<b>Referto n°</b>	<b>Data referto</b>
22/34736	17/06/2022	22-41396	17/06/2022
<b>Specie</b>	<b>Razza</b>	<b>Nome</b>	
GATTO	SORIANO	TIKE	
<b>Sesso</b>	<b>Età</b>	<b>Proprietario</b>	<b>Microchip</b>
FS	14a 11m	GREGORINI	

**ARCA DI NOE' CLIN. VET.**

**Via Glisenti Francesco, 58**  
**25069 VILLA CARCINA (BS)**

Analisi	Risultati	U. M.	Valori di riferimento	
<b>BILIRUBINA TOTALE</b> Metodo: Colorimetrico	<b>0,35</b>	mg/dl	0,01 - 0,40	
<b>COLESTEROLO</b> Metodo: Enzimatico colorimetrico	<b>142,20</b>	mg/dl	56,00 - 241,00	
<b>TRIGLICERIDI</b> Metodo: Enzimatico colorimetrico	<b>40,40</b>	mg/dl	9,00 - 105,00	
<b>GLUCOSIO</b> Metodo: Enzimatico UV (metodo con esochinasi)	<b>121,20</b>	mg/dl	61,00 - 155,00	
<b>AMILASI</b> Metodo: Cinetico colorimetrico	<b>976,20</b>	U/l	665,00 - 1.500,00	
<b>LIPASI DGGR</b> Metodo: Colorimetrico	<b>65,07</b>	U/l	< 67,00	
<b>CLORO</b> Metodo: Potenzimetria indiretta	★ <b>121,00</b>	mEq/l	95,00 - 120,00	
<b>CALCIO</b> Metodo: Fotometrico colorimetrico	<b>9,50</b>	mg/dl	8,00 - 11,00	
<b>FOSFORO</b> Metodo: Fotometrico UV	<b>4,18</b>	mg/dl	2,38 - 6,50	
<b>CaxP</b> Metodo: CALCOLO	<b>40</b>		0 - 60	
<b>CI/P</b> Metodo: CALCOLO	<b>28,9</b>			
<b>SODIO</b> Metodo: Potenzimetria indiretta	<b>152,00</b>	mEq/l	140,00 - 155,00	
<b>POTASSIO</b> Metodo: Potenzimetria indiretta	<b>3,64</b>	mEq/l	2,20 - 5,80	
<b>RAPPORTO Na/K</b> Metodo: CALCOLO	<b>41,76</b>		> 27,00	
<b>OSMOLALITA' SIERICA CALCOLATA</b> Metodo: CALCOLO	★ <b>316</b>	mOsm/Kg	260 - 310	
<b>FRUTTOSAMINE</b> Metodo: Cinetico colorimetrico	<b>179,00</b>	uM/l	> 451,00 401,00 - 450,00 301,00 - 400,00 200,00 - 300,00	Controllo Scarso Controllo Soddisfacente Controllo Favorevole Animale Sano
<b>VALUTAZIONE INTERFERENTI</b>				
LIPEMIA	Assente			
ITTERO	Assente			
EMOLISI	Assente			

<b>Richiesta n°</b>	<b>Data richiesta</b>	<b>Referto n°</b>	<b>Data referto</b>
22/34736	17/06/2022	22-41396	17/06/2022
<b>Specie</b>	<b>Razza</b>	<b>Nome</b>	
GATTO	SORIANO	TIKE	
<b>Sesso</b>	<b>Età</b>	<b>Proprietario</b>	<b>Microchip</b>
FS	14a 11m	GREGORINI	

**ARCA DI NOE' CLIN. VET.**

**Via Glisenti Francesco, 58  
25069 VILLA CARCINA (BS)**

Analisi	Risultati	U. M.	Valori di riferimento
---------	-----------	-------	-----------------------

**ELETTROFORESI CAPILLARE DELLE PROTEINE SIERICHE**

Metodo: Corsa Elettroforetica

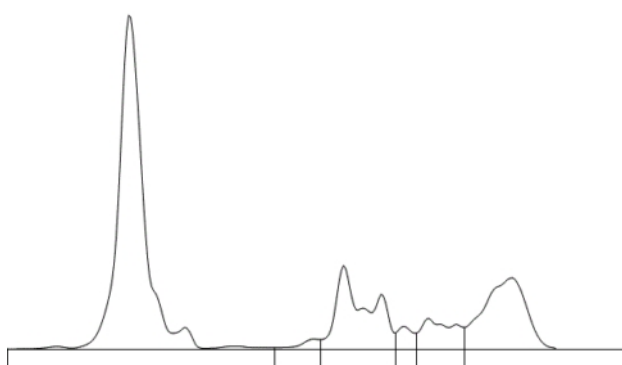

PROTEINE TOTALI	<b>6,80</b>	g/dl	6,10 - 8,10
ALBUMINE	<b>54,30</b>	%	42,21 - 61,33
GLOBULINE	<b>45,70</b>	%	40,00 - 50,00
ALFA1	<b>1,30</b>	%	1,00 - 4,60
ALFA2	<b>16,90</b>	%	7,91 - 19,85
ALFA	<b>18,20</b>	%	
BETA1	* <b>2,20</b>	%	2,74 - 12,96
BETA2	<b>6,30</b>	%	3,47 - 12,00
BETA	<b>8,50</b>	%	
GAMMA	<b>19,00</b>	%	5,42 - 26,43
RAPPORTO A/G	<b>1,19</b>		0,73 - 1,59

**Valori Assoluti**

ALBUMINE	<b>3,69</b>	g/dl	2,97 - 4,48
ALFA1	<b>0,09</b>	g/dl	0,07 - 0,32
ALFA2	<b>1,15</b>	g/dl	0,54 - 1,34
ALFA	<b>1,24</b>	g/dl	
BETA1	* <b>0,15</b>	g/dl	0,25 - 0,88
BETA2	<b>0,43</b>	g/dl	0,32 - 0,86
BETA	<b>0,58</b>	g/dl	
GAMMA	<b>1,29</b>	g/dl	0,35 - 1,87

<b>T4</b>	<b>1,27</b>	ug/dl	1,00 - 4,00
-----------	-------------	-------	-------------

Metodo: CLIA

<b>Richiesta n°</b>	<b>Data richiesta</b>	<b>Referto n°</b>	<b>Data referto</b>
22/34736	17/06/2022	22-41396	17/06/2022
<b>Specie</b>	<b>Razza</b>	<b>Nome</b>	
GATTO	SORIANO	TIKE	
<b>Sesso</b>	<b>Età</b>	<b>Proprietario</b>	<b>Microchip</b>
FS	14a 11m	GREGORINI	

**ARCA DI NOE' CLIN. VET.**

**Via Glisenti Francesco, 58  
25069 VILLA CARCINA (BS)**

Analisi	Risultati	U. M.	Valori di riferimento
---------	-----------	-------	-----------------------

Il Direttore Sanitario  
Dott. Alfredo De Riso

Referto sottoscritto con firma digitale ai sensi degli artt. 20,21 n.2, 23 e 24 del d.Lgs. N. 82 del 7 marzo 2005 e successive modifiche. La copia cartacea è conforme all'originale depositato presso I-Vet s.r.l.  
Firmato digitalmente da Dr. Andrea Grassi venerdì 17 giugno 2022 alle 18:12